

ARTISTES & GALERIES

de la

Côte Atlantique

An abstract landscape painting featuring layered, textured mountain ranges. The foreground is a light tan color, transitioning to darker brown and black tones for the middle ground mountains. The background is a vibrant, textured red. The text 'ArtBook' is written in a large, white, stylized script font across the center, with 'Edition' written in a smaller, white, cursive font below it.

ArtBook
Edition

cadrea



CULTURE D'IMAGES & ARTS DE L'ENCADREMENT



CADRE + VERRE + PASSE-PARTOUT + IMAGE

À LA MINUTE OU SUR COMMANDE

CADREA LA ROCHELLE

ZAC de Beaulieu – Rue de la Libération

17138 Puilboreau 05 46 00 01 01

ouverture

le lundi de 14h à 19h

du mardi au samedi

de 10h à 12h30 et de 14h à 19h

www.cadrea.fr



Côte Atlantique

ArtBook Edition
70 rue de la Muse 17000 La Rochelle

Directrice de la publication

Nathalie Pastier
06 87 28 48 71
contact@artbookedition.com
www.artbookedition.com

Réalisation graphique

Studio Pessinger - Emmanuelle Billard
emma@studiopessinger.fr
www.studiopessinger.fr

Traduction anglaise

NPD Traduction
Nathalie Parent Dumoulin
07 84 05 46 77
npdtraduction@gmail.com

Couverture : Léa Pastier

Toute reproduction même partielle, par quelque
procédé que ce soit, est strictement interdite.

N° ISSN 2728-3100



Edito

L'Art résonne en nous, qu'il soit figuratif, singulier, réaliste ou abstrait, chaque langage est unique et nous offre une parenthèse enchantée. Échanger avec un artiste élargit notre champ de vision. Contempler une œuvre d'Art met notre cerveau en ébullition, transforme notre esprit et nous rend plus heureux.

Alors quand les offres d'expositions se restreignent et que nos libertés sont mises à mal, il est plus que jamais nécessaire de rester solidaires et de faire vivre l'Art.

Cette mise en lumière qui rayonne au-delà des frontières, disponible sur le site www.artbookedition.com en version digitale, permet de découvrir plus avant des collections inédites et des trésors esthétiques insoupçonnables.

En attendant des jours meilleurs, profitons de cette nouvelle sélection qui donnera, je l'espère, l'occasion de considérer le monde différemment.

Merci à tous, artistes, galeristes, lecteurs et partenaires pour votre bienveillance, vos encouragements et votre enthousiasme.

Nathalie Pastier

Suivez-nous sur  Nathalie Pastier  ArtBook Edition

& www.artbookedition.com



Art echoes within us, whether it may be abstract, singular, realistic or figurative. Each language is unique offering us an enchanted parenthesis. Exchanging with an artist broadens our horizon. Contemplating an aesthetic work of fine art brings our brain into turmoil, transforms our mind and makes us happier.

So, when the number of exhibitions is drastically limited, and our civil liberties are curtailed, it is more necessary than ever to show solidarity in bringing Art to life.

With its digital version available on the site www.artbookedition.com, ArtBook radiates beyond borders and brings to light artists, allowing us to discover new collections and unsuspected aesthetic treasures.

While waiting for better days to come, let us enjoy this new selection which will hopefully allow us to reflect on the world differently.

Thank you all — artists, gallery owners, readers and partners for your kind words, support, and enthusiasm.

Follow us  Nathalie Pastier  ArtBook Edition
& www.artbookedition.com

Merci !



| | | |
|------------|-------------------------|-----------|
| Michel | ADAM | p. 75 |
| Pierre | ALBASSER | p. 17 |
| Tatiana | ANISIMOVA | p. 38 |
| Cendrique | ART | p. 52, 53 |
| Rosa | B | p. 42 |
| Nacera | BASTA | p. 59 |
| Mi | BAUDRY | p. 61 |
| Eve | BAURENS | p. 57 |
| Joël | BELLER | p. 62 |
| Marie-Anne | BERNAULTE-KHER | p. 60 |
| Fleur | BRIGNOLI | p. 62 |
| Ingrid | BRITT-GIRÉ | p. 28 |
| Josiane | CANTIN | p. 70 |
| Guénolée | CARREL | p. 55 |
| Philippe | CLAVERIN " Urbexophil " | p. 84, 85 |
| Anne | DAHOMÉ | p. 91 |
| Julie | DÉGENÉTAIS | p. 4 |
| Geneviève | DELIRY | p. 40 |
| Rémy | DEMESTRE | p. 49 |
| Pierrette | DIJONNEAU | p. 67 |
| Inge | DIXNEUF | p. 21 |
| Laurence | DORÉ " LO " | p. 96 |
| | DUAL | p. 7 |
| Richard | DUBURE | p. 10, 11 |
| Sylvie | DUJARDIN | p. 89 |
| Odile | DUONG | p. 23 |
| Martine | DURAND | p. 71 |
| Valérie | ÉSQUIROL | p. 14 |
| Sandrine | ÉTIENNE | p. 69 |
| Charly | FERGÉ | p. 43 |
| Isabelle | FISSON | p. 31 |
| Caroline | FOMBARON | p. 60 |
| Christian | GILL | p. 80 |
| | GINETTE | p. 40 |
| Cédric | GOËLO | p. 34 |

Les Artistes et Partenaires

| | | | | | |
|-----------|--------------------|-----------|--|--------------------|------------|
| Annie | GOY | p. 68 | Sabino | PUMA | p. 39 |
| Alexandre | GRANGER | p. 5 | Michèle | QUESLIN " Léa " | p. 44 |
| Eunice | GREEN | p. 9 | Pierre | REBICHON | p. 96 |
| Martine | GRÉGOIRE | p. 24 | Mounto | REINHARDT | p. 73 |
| Chrystel | GROOT | p. 93 | Maryse | RIBETTE " AIMÉRE " | p. 15 |
| J.F. | GUELFY | p. 79 | Sylvie | RIOU-MARILLAUD | p. 92 |
| Dominique | GUILBERT " MIKA " | p. 19 | Paul' | ROLLAND | p. 66 |
| Marie | GUILHOT | p. 63 | Christine | ROSE | p. 90 |
| Norman | GUYOT | p. 76 | Laurent | SADIRAC | p. 6 |
| Caroline | HIGGS | p. 20 | | SANDO | p. 25 |
| Gabrielle | HOLLENSSETT | p. 13 | Papa Gora | SECK " GEUZ " | p. 50 |
| Valentina | K. | p. 27 | Janine | SENGEL | p. 47 |
| | KREES | p. 8 | Dany | SOYER " Dane " | p. 45 |
| Joëlle | LABOUE " Créa'Jo " | p. 56 | Xavier | STERKE " XJF " | p. 51 |
| Joëlle | LAGIER | p. 54 | Jean-Pierre | TACHON | p. 75 |
| Didier | LEPRINCE " JAWAN " | p. 36, 37 | Pier | TATTOO | p. 28 |
| Florence | MALCOMBE | p. 22 | | TEIRY* | p. 89 |
| | MANOLITA | p. 12 | Guillaume | TISSANIÉ | p. 92 |
| Monique | MARCHAISSEAU | p. 46 | Jocelyne | UVALLE | p. 90 |
| Laurent | MARTINET " Apus " | p. 81 | Lada | V'DOVINA | p. 73 |
| Caroline | MINASSIAN | p. 72 | Thierry | VAUDEIN | p. 59 |
| Nicole | MORIN | p. 16 | | VIRJULES | p. 48 |
| Bertrand | MOSAÏQUE | p. 95 | Eva | VISNA | p. 26 |
| Line | MOSUR | p. 32 | Martine | VOISIN BLANC | p. 74 |
| Isabelle | MOULIS | p. 35 | Les | Zarts de Béné | p. 68 |
| | OCEYA | p. 77 | Marcela | ZEMANOVA | p. 25 |
| | Orev Factory | p. 18 | | | |
| Léa | PASTIER | p. 64, 65 | CADREA | | p. 1, 4, 5 |
| Dario | PERCY CCALLO | p. 38 | Galerie ARNAUD | | p. 2 |
| | piCrate | p. 30 | Galerie du Passage | | p. 29 |
| | PIERDOR | p. 41 | Galerie Sénac de Meilhan | | p. 88 |
| Corinne | PLEINDOUX | p. 78 | Les amis de L'ART 17 | | p. 82, 83 |
| Serge | POILVÉ | p. 33 | Peintres et sculpteurs de l'Île de Ré | | p. 86, 87 |
| Ginette | PROVOST | p. 58 | Le JEU de PEINDRE "atelier de martina" | | p. 94 |
| | | | Hôtel D'ORBIGNY | | p. 95 |



présente

Julie Dégenétais



DESSINATRICE



Rennes 06 14 33 63 10
julie.degenetais@live.fr
Julie Dégenétais

présente

Alexandre Granger



ART ON PAPER

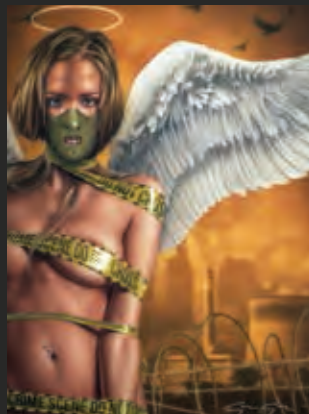

06 15 79 21 68
granger.alexandre@hotmail.fr
www.alexandregranger.com

LAURENT SADIRAC





ARTISTE PEINTRE PLASTICIEN



Cotations Artprice et Akoun

Atelier Sadirac, Bordeaux 06 13 86 06 88 sadirac@wanadoo.fr

 [Atelier.SADIRAC](https://www.facebook.com/Atelier.SADIRAC)  www.artmajeur.com/atelier-sadirac

DUAL



LES MIROIRS DE L'ÂME



À travers un regard, une émotion, une expression... l'artiste veut sensibiliser le monde à la disparition des espèces, programmée par l'homme.

Through a glimpse of curiosity, the expression of emotion... the artist want to raise awareness of the programmed disappearance of species to the hand of man.



Atelier Rivedoux-Plage sur RV 06 61 84 37 33
dualpaintart@gmail.com    Dual Regard www.dualregard.com



Krees



ARTISTE BORDELAISE

Une peinture colorée, interrogative
et... vivante.

A colourful, quizzical, introspective
and vivid painting.



© photo Sylvie Curty

Côte Akoun
Primée au XX^e Salon d'Art International
de Barcelone
Prix du public au salon d'Art de Murano à
Venise en 2019.

06 78 18 58 06 kreespainting@gmail.com www.krees.fr
f KREES Painting Artist f van.krees @k_r_e_e_s_ in ...KREES

Eunice Green



ARTISTE PEINTRE



Eunice s'inspire de ce qui l'entoure. Perfectionniste, ouverte au monde, elle s'essaie volontiers à toutes les techniques. Ses créations plus vraies que nature, prennent littéralement vie sur la toile.



Eunice gets her inspiration by observation of her surroundings. This creative perfectionist is open to the world and happy to try out any technique. Her true-to-life creations breathe life into the canvas.



33160 Saint Médard en Jalles
06 07 33 61.09 pinceaudkle@gmail.com
f @ Eunice Green



Il expose dans de nombreuses manifestations d'art contemporain : Art Expo New, Las Vegas, Spectrum Miami, START Strasbourg, Lille ART UP, Rouen ART UP, AAF Bruxelles, Amsterdam, Maastricht, AAF Londres Battersea et Londres Hampstead, French Art Festival Abu Dhabi, ARTE Messe Wiesbaden, ART FAIR Copenhague, Art en Capital Grand Palais Paris, Art Shopping Carrousel du Louvre, Deauville, Art O'Clock Paris Défense, Artistes contemporains à Stockholm, Art Atlantic La Rochelle, SIAC ART 3 G Bordeaux, SIAC ART 3 F Bruxelles, Lyon, Paris, Bordeaux, Mulhouse, Metz, Toulouse, Montpellier, Nice, Nantes, Reims, Annecy, Marseille...

Richard Dubure



ARTISTE PEINTRE



Ses œuvres nous invitent au calme et à la sérénité. Les villes tourmentées, silencieuses, deviennent les portes de nos angoisses et de nos solitudes. Les mouvements intimes de la vie se noient dans cet imaginaire que le couteau vient tracer sur la toile.

His artworks are an invitation to calm and serenity. Tormented cities, silent, become the doors of our anxieties and solitudes. With each stroke of the painting knife onto canvas, life's private movements are absorbed by this imaginary world.

06 13 35 14 36
rdubure@aol.com
www.dubure.com

Galerie 3 cerises sur une étagère
75006 Paris
06 25 48 27 72

Galerie du Vieux Pont
19200 Treignac Corrèze
06 65 42 04 08

Manolita



ARTISTE PEINTRE

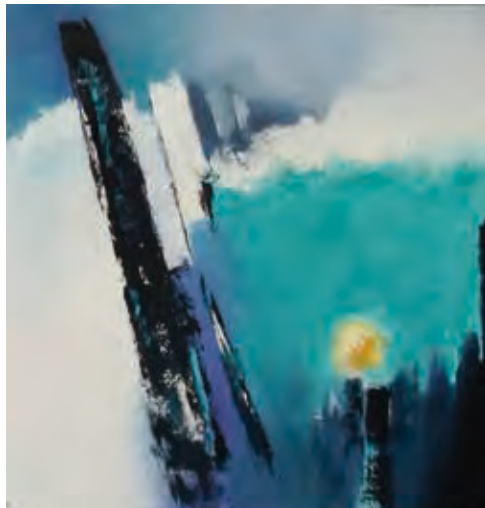

« Émotion et sincérité sont deux termes qui viennent à l'esprit devant les toiles de Manolita. Puissance et fougue comme en écho à ses origines espagnoles revendiquées. »
Jean-Luc Richard, journaliste Sud-Ouest

"Emotion and sincerity come to mind when looking at Manolita's paintings. Vigour and fieriness as if echoing her claimed Spanish origins."



Atelier
163 rue du Héron 17450 Saint-Laurent-de-la-Prée
07 69 54 14 29 herons163@free.fr

Gabrielle Hollensett



ARTISTE PEINTRE

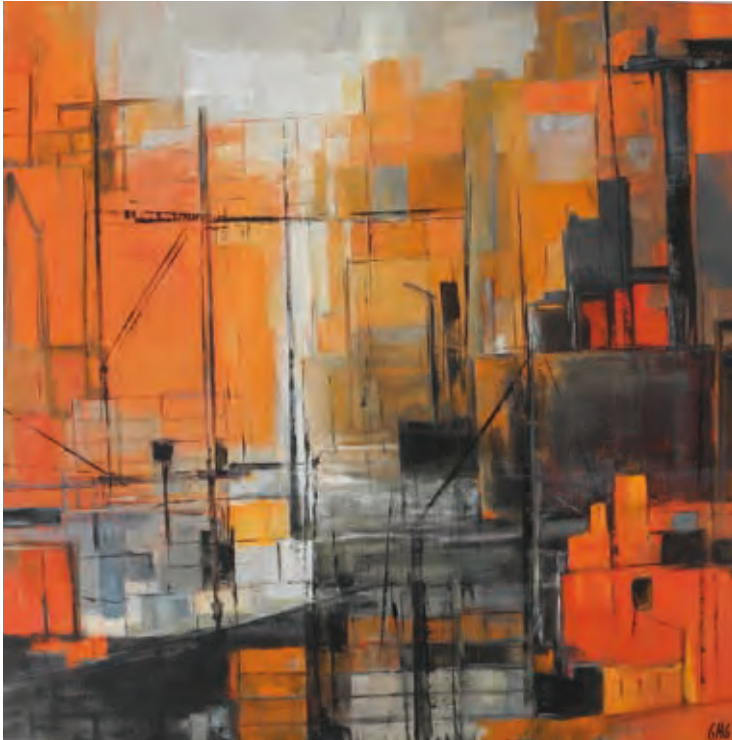

Ateliers 89 et 159 rue de la Bonable 17580 Le Bois-Plage-en-Ré 06 86 63 69 84
Visite sur RV et lors des week-end ateliers ouverts, dates sur le site de l'artiste et «Destination Ile de Ré»
g.h.g@laposte.net www.gabrielle-hollensett.odexo.com

Valérie Esquirol



ARTISTE PEINTRE



Diplômée en Arts plastiques à Bordeaux, Valérie s'exprime, explore et partage sa passion avec ses élèves dans son atelier galerie d'Arcachon. Chaque toile, comme un voyage intérieur, traduit l'ambiance de moments précis de sa mémoire.

A Bordeaux Fine Arts alumnus, Valérie expresses herself, explores and shares her passion with her students in her gallery/workshop in Arcachon. Each canvas reflects the atmosphere of an epic moment collected in her memory, transporting the viewer on a formidable inner journey. Drawing/painting courses and internships available for children and adults (collective or private).



Atelier Galerie
7 allée Marcel Levasseur 33120 Arcachon
06 87 07 49 30
valerie.esquirol@orange.fr

 Valérie Esquirol  Atelier du Port Galerie

Aimère - Maryse Ribette



PEINTRE



33120 Arcachon
06 32 23 06 23 aimere.art@orange.fr
www.aimere.fr
© aimere.artiste.peintre
📍 aimere.peintre & Maryse Ribette

Aimère aime peindre les femmes avec bienveillance et douceur. Les teintes bleutées de ses personnages se mêlent en transparence aux messages choisis. Portraits ou scènes de vie dévoilent une personnalité unique empreinte d'énergie positive, inspirant une ambiance zen, une émotion, un bonheur.

Aimère likes to paint women with much softness and benevolence. The bluish hues of her characters blend seamlessly with the chosen messages. Portraits or life scenes reveal a unique personality full of positive energy, inspiring emotion, zenitude and blissful happiness.

*Côte Akoun, Médaille d'Argent
Arts Sciences et Lettres - Paris*

*ESPACE 57 collectif d'artistes
57 rue des Remparts - Bordeaux
Expositions régionales
avec Ephémèr'Art Gallery - Bordeaux
Expositions internationales
avec Art4You Galerie - Paris
Carterie d'Art BOKEHLI
16 rue Bouffard - Bordeaux*

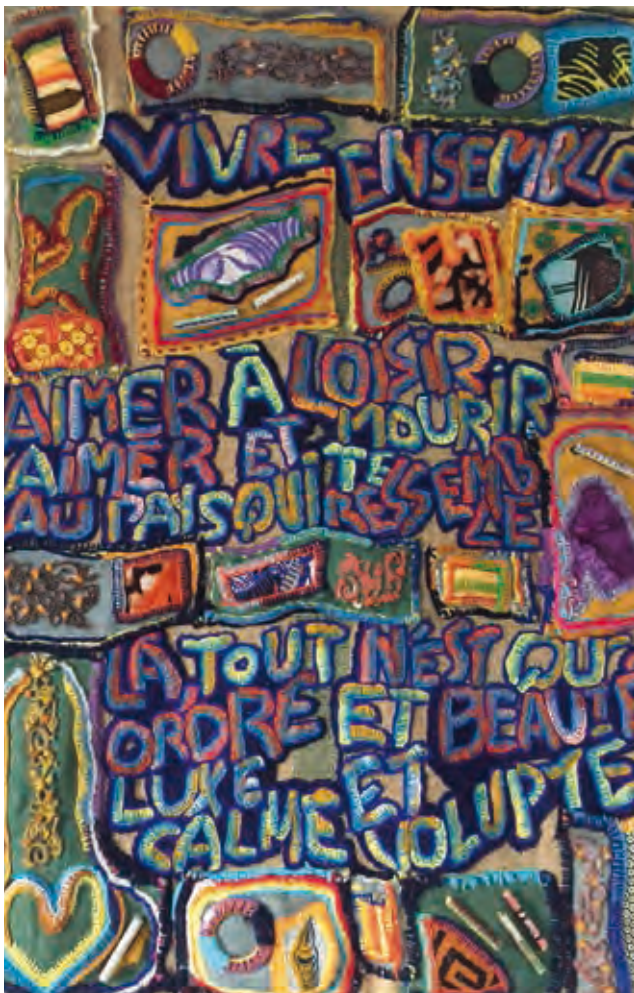

Nicole Morin



PLASTICIENNE ET AUTEURE
PEINTURE, SCULPTURE, ART TEXTILE



5 square de Rethel
17000 La Rochelle
06 70 99 88 85
nicolemiemorin@gmail.com
www.nicole-morin.fr
 Nicole Morin

Pierre Albassen



ARTISTE SINGULIER



Pierre is known in the world of Outsider Art for his drawings executed exclusively on his own household's cardboard packaging using ballpoint and felt-tip pens, pencils and even ink cartridges collected here and there. In his compositions, he only puts to benefit recycled materials. Several museums exhibit his works: Création Franche in Bègles, Art Naïf et Arts Singuliers in Laval (MANAS), Art Naïf in Nice, Biblioteca Panizzi in Reggio Emilia.

Connu dans le milieu de « l'art singulier » pour ses dessins exécutés exclusivement sur les cartons d'emballages de son propre ménage ; aux stylos à bille, feutres, crayons et même cartouches d'encre en bout de course glanés ici et là. Toute sa création est basée sur le recyclage. Plusieurs musées détiennent de ses œuvres : Création Franche à Bègles, Art Naïf et Arts Singuliers à Laval (MANAS), Art Naïf à Nice, Biblioteca Panizzi à Reggio Emilia.



Atelier
9 bis rue de la Cave 17137 Marsilly
05 46 42 40 87 geha.pa@orange.fr



Une envie depuis des lunes de fabriquer une part de rêves, à mener et à construire, sous couvert d'ode à Dame Nature. Avec une poétique manière et un soupçon de rébellion, joliment ciselé. Travail personnalisé de vos anciennes photographies.

For ages and ages, a longing to erect, to convert, to turn the course from dream to reality as an ode to Mother Nature. Delicately and poetically chiseled with a hint of rebellious. Your old photographs turned into custom artwork.

Onèv Factory



SÉRIGRAPHIE, COLLAGE ET AUTRES TRUCS



5 rue du Château-Bas 79510 Coulon
06 83 14 68 84
orev.factory@gmail.com

Mika



SCULPTURES CÉRAMIQUES



Mika présente un monde de terre cuite dans tous ses états : sculptée, tatouée, imprimée, brûlée.
Une représentation de son monde tourné vers le vivant et sa trace...

Mika reveals a world where terracotta appears in all its diversity, whether burnt, printed, sculpted or even tattooed.
A representation of his world staging the living and its footprint...



Atelier
7 rue des Rouhauds
17440 Aytré
06 33 38 94 19
contact@mika-ceram.fr
<http://mika-ceram.fr>
Ouvert chaque dimanche
à partir de 15h30 et sur RV



Caroline Higgs



ARTISTE TEXTILE



Réalisées à partir de ses photos, les créations textiles de Caroline sont inspirées de son environnement proche et de ses voyages. Elle teint, peint, imprime, coud et assemble ses propres tissus, restant ouverte à toutes idées nouvelles.

Based on her photos, Caroline's textile creations take their inspiration from her local environment and travels. She dyes, paints, sews, and stitches creating her own fabrics while being always open to new ideas.



17137 Marsilly
06 19 83 53 49
caroline.higgs@54gmail.com
carolinehiggs.me

Inge Dixneuf



AQUARELLES



Passionnée d'aquarelle, Inge aime la légèreté de ce médium exigeant pour traduire des ambiances délicates tout en transparence.

Watercolour is Inge's passion. She loves the lightness of this sophisticated medium, reflecting delicate moods in total translucence.



17000 La Rochelle
06 62 57 66 12
ingedixneuf@gmail.com
www.aquarelles-inge.over-blog.com

Florence Malcombe



ARTISTE PEINTRE ET SCULPTEUR



À la recherche de Shambala (100 x 100 cm)

Les mers, les villes,
les porches, l'espace,
les rues, les bruits, et
des pays lointains...
en « immersion » et
projections 3D.
Grâce à l'imagination, on
n'est jamais vraiment
prisonnier... puisqu'en
réalité la liberté se trouve
en chacun de nous !

Either in immersion or in
3D screening, discover
space, seas, cities,
streets, porches and even
far-off countries.

Imagination knows no
boundaries of mind and
spirit because human
beings are all born free.



Atelier
4 rue du docteur Savigny
17780 Soubise
06 88 79 40 23

malcombeflorence@gmail.com
www.florencemalcombe.fr

Odile Duong



ARTISTE PEINTRE FRANCO VIETNAMIENNE

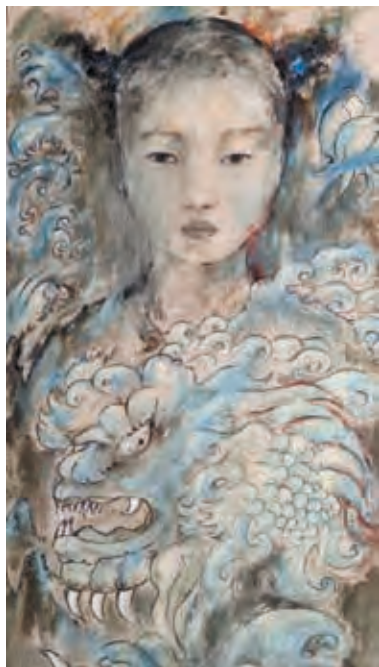

Odile témoigne de sa double culture, aborde le thème du métissage et des cultures du monde, à travers ses personnages inspirés de ses origines, ses voyages, ses rêves et de son imagination...

Through her characters, inspired by dreams, travels and imagination, Odile pays homage to her dual heritage and portrays ethnic mix and world civilization.

odile_duong@live.fr
06 81 57 62 61

www.odileduong.blogspot.com



Odile Duong

Martine Grégoire



ARTISTE PEINTRE



Toute une ambiance de couleurs douces et poudrées pour un univers très féminin et poétique, réalisé à l'huile.

Delicate and powdery soft-hued tones introduce an ultra-feminine and poetic universe performed with oil paint.



Atelier
Chatelaillon-plage 17340
sur RV
06 83 73 36 20
mgregoire.chatel@orange.fr
www.martinegregoire.com
© Martine Gregoire

Marcela Zemanova



ARTISTE PEINTRE



Ses encres sur papier sont référencées à la Galerie Antoine (www.galerie-antoine.com) et chez Bokehli à Bordeaux (www.bokehli.fr). Elle a été primée au Salon d'Arts plastiques de La Rochelle en 2018 et 2019.

Her inks on paper are displayed at Galerie Antoine and at Bokehli in Bordeaux. She was awarded a prize at the Salon d'Arts plastiques in La Rochelle in 2018 and 2019.



La Rochelle 06 69 54 82 15

elianlou@aol.fr marcelazemanova.hubside.fr

Marcela Zemanova Art marcelazemanova.art

SANDO



ARTISTE CONTEMPORAINE



Artiste pluridisciplinaire dans l'âme, SANDO se laisse guider par ses coups de cœur. Son inspiration vient de la beauté d'une ligne, de la sensualité d'une courbe, de la force des couleurs.

Not only is SANDO a multidisciplinary artist at heart; she also lets her heart rule her head. She finds inspiration in the beauty of a line, the sensuality of a curve, the strength of colours.



06 24 51 91 83 sandrine@pillon.com

sando.art www.sando.me

Eva Visna



COMPOSITION EN SABLE NATUREL

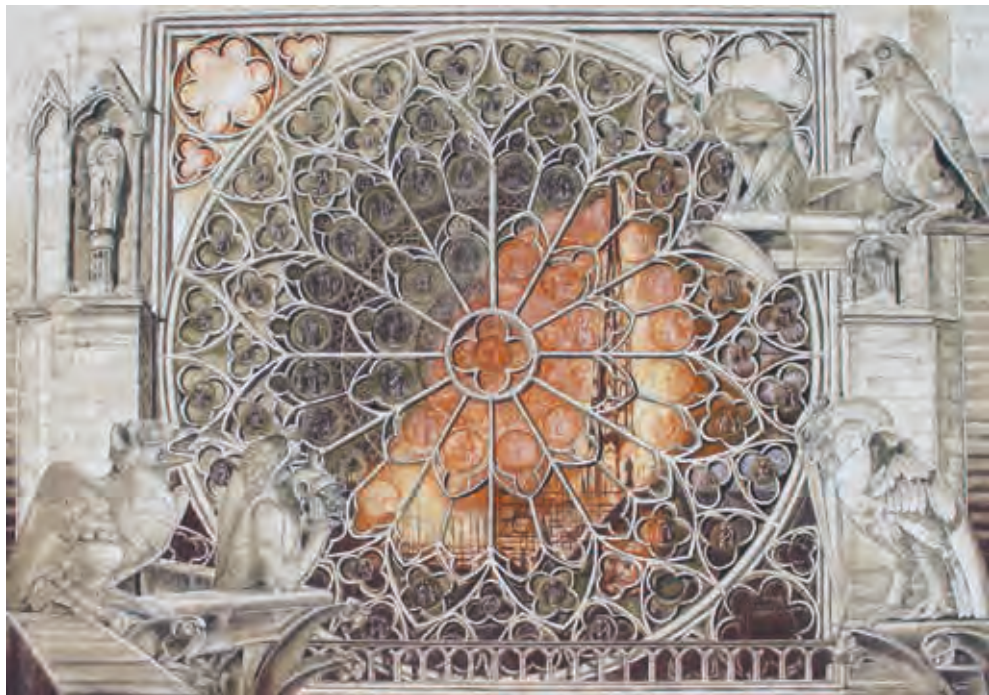

« Chimeres's Nightmare » (80 x 110 cm)

Médaille de bronze « Art en capital » au Grand Palais, Paris 2020

Bronze Medal Award « Art en Capital 2020 » exhibition at the Grand Palais, Paris

07 80 30 22 40

06 19 94 75 16

e.visna@seznam.cz

 [evavisna](https://www.facebook.com/evavisna)

Valentina K.



ARTISTE POLYMORPHE



Dans ses différentes œuvres et quelles que soient les techniques utilisées, Valentina met la nature à l'honneur.

Elle le mérite bien cette nature qui a ordonné le monde et constitue de fait la muse suprême des artistes.

In her various works, regardless of the technique used, Valentina puts nature in the spotlight. Considered the supreme muse by artists, nature is, after all, where it belongs - at the heart of our world.

Maison Atelier
34 rue sur les Murs, 17000 La Rochelle
06 22 96 40 74
valentinak0808@gmail.com
Valentinak Art

Pier-Tattoo





TATOUEUR



Créations tous styles et réalisations de vos projets
Restauration ou recouvrement d'anciens tatouages
Tatouage sur anciennes cicatrices (autant que possible)
Maquillage semi-permanent



135 Boulevard George V 33400 TALENCE
06 70 22 77 30 05 54 49 23 70
piertattoo93@gmail.com

 pierre.tattootalence ou pierre.tatou
 pier-tattoo ou piertattoo_talence

Ingrid Britt-Giré



ARTISTE FRANCO-ALLEMANDE



Contrebasse

Ancienne élève des Beaux-arts de Brême et de Bordeaux, Ingrid a élu domicile en Nouvelle-Aquitaine. Emportée par le flux créatif, elle plonge dans l'abstraction sans y succomber complètement...

Ingrid is a former student of the Bremen and Bordeaux Beaux-Arts and has taken up residence in New Aquitaine. Carried away by the creative flow, she is able to immerse herself in the abstract art without surrendering to it exclusively.



17 La Rochelle Visite atelier sur RV 06 84 72 15 18
ibgarts17@gmail.com www.brittgire.art

La Galerie du Passage



ARTISTES PEINTRES, SCULPTEURS, CÉRAMISTES, PHOTOGRAPHES, CRÉATEURS MEUBLES, BIJOUX, LAMPES



4 Passage des Arts
33360 LATRESNE
06 79 03 74 48
broceliante33@gmail.com



Située au centre de la commune de Latresne aux portes de Bordeaux, La Galerie du Passage présente chaque mois une nouvelle exposition et accueille de nouveaux artistes. L'alchimie des différents univers en font un endroit d'exception tant sur le plan artistique qu'humain. Gillette Guerrero, artiste peintre et galeriste, vous accueille chaque week-end et sur rendez-vous.

Located in Latresne city centre, on the outskirts of Bordeaux, La Galerie du Passage presents monthly exhibitions introducing new artists. The alchemy between the distinct creative universes makes it an exceptional venue, both artistically and humanly. Gillette Guerrero, painter and gallery owner, welcomes you every weekend and by appointment.

piCrate



PEINTRE PLASTICIEN



Une imagination foisonnante qui confère à ses œuvres une empreinte singulière, esthétique et graphique.

Animation d'ateliers sur demande.

The gift of an abundant imagination that gives his works a graphic, aesthetic and singular signature. Workshops on request.



1 T route de Mouléron La Garlière
17310 St-Pierre d'Oléron

06 70 35 89 58 jmppplasticien@gmail.com
www.picrate.art

 [artmajeur.com/jmppplasticien](https://www.facebook.com/artmajeur.com/jmppplasticien)

Isabelle Fisson



SCULPTRICE ET PEINTRE





Fascinée par les peuples autochtones, Isabelle partage son émotion par le biais des Surmas, un des peuples oubliés de la vallée de l'Omo en Éthiopie. La couleur est la vie, sans la nature l'homme n'est rien

Fascinated by indigenous peoples, Isabelle shares her emotion through the Surma tribe, a forgotten people of the Omo Valley in Ethiopia. Colour is life; without nature, man is nothing.

Prix Chaum'Art Les Sables d'Olonne 2019
et Lions Club au Salon des Arts Plastiques de la Rochelle 2020



Stages modelage sur demande
Atelier 85 Les Sables d'Olonne 06 63 56 60 65 isafisson@orange.fr  

Line Mosur



MOSAÏSTE D'ART - FAÏENCE ANCIENNE

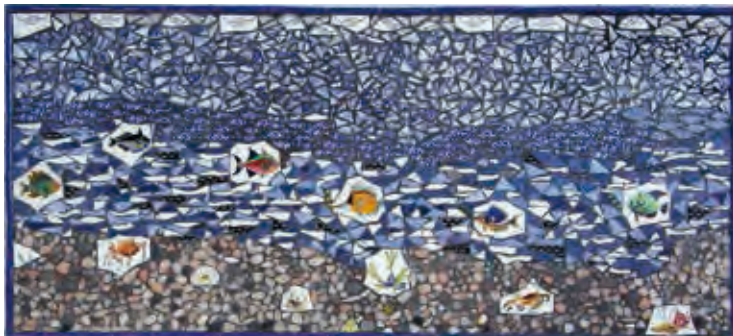

Spécialisée dans la faïence ancienne pour la beauté des décors. Harmonie de la couleur presque monochrome.

Specialised in antique earthenware for its beautiful decorations in an almost monochromatic colour harmony.



Réalisation de tableaux
Fresques murales
Objets de décoration

Cours et stages à la demande

Atelier du Coudray
98 avenue André Malraux 17250 Pont-l'Abbé-d'Arnoult
06 83 73 84 24

linemosur@orange.fr

 Line Mosur

Serge Poilvé



VANNIER - PAYSAGISTE OSIER VIVANT



Art primaire, la vannerie ne se veut pas de cette modernité imposée par le renouvellement, éphémère peut-être mais authentique, sortie de l'industrie manufacturière des années 50. Il ne tient qu'à chacun de choisir un nouveau chemin pour changer ses a priori sur cet art.

The primary art of basketry is not modernity fostered by generational renewal, all too ephemeral but authentic, coming straight out of the manufacturing industry of the 50s. It is up to each one to choose a new path to change his a priori knowledge of this art.

Sculptures - Réalisations sur commande - Stage initiation Vannerie traditionnelle toute l'année

Atelier de la Sainte Reine
42 avenue René Caillé 17620 Champagne
06 43 63 83 08
vannier17@gmail.com

Cédric Goëlo



PEINTURES ABSTRAITES ET SCULPTURES CÉRAMIQUE RAKU



En peinture, Cédric guide le sort des couleurs et des mouvements pour établir sa magie.

En sculpture, son inspiration est guidée par la nature et les cultures de contrées lointaines.

While painting, Cédric works his magic by casting spells of colours and movements.

While sculpting, nature and cultural heritage of far off lands guide his inspiration.



07 84 92 70 31
cedricgoelo@hotmail.fr

f @ Cedric Goëlo

Isabelle Moulis



ARTISTE PLASTICIENNE



«Chaque peinture d'Isabelle est une émotion. Pas de celles qui agressent, non, plutôt de celles qui doucement vous éveillent. Un peintre qui aime ce qu'il regarde et nous le fait aimer...»

Viviane Moore

"Each one of Isabelle's paintings arouses emotions, gently awakening our senses, not disrupting them. A painter who delivers what especially pleases her eye and makes us love it in return."

Viviane Moore

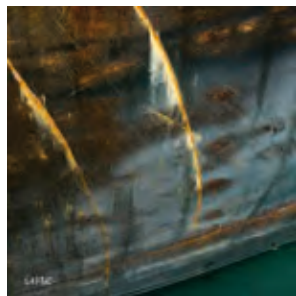

Cours et stages sur demande

Atelier 47 rue de la Guillerie 17230 Marans

06 76 93 64 33 isabelle.geffremoulis@yahoo.com

www.isabelle-moulis.com

Jawan



ARTISTE VOYAGEUR



Karin la femme de sa vie

Perles Bijoux



1971. Départ pour Bali



Kalunga. Peuple aborigène fictif

1248 Paintings for sale





« Pour apprendre le bonheur
Il faut apprendre la beauté »
Michel Crépeau



*Just bring beauty
to the world*

1248 Photos for sale



Atelier La Rochelle - Sur RV by appointment
kalungajawan@gmail.com
© Leprince.Didier 📍 Leprince Didier (Jawan)
<https://beautywarrior.fr>

Dario Percy Ccallo



AQUARELLISTE PÉRUVIEN



Une vision du paysage urbain aux nuances sans limites.
A vision of the urban landscape with its unlimited nuances.



005 19 59 94 72 17
darioccallo@hotmail.com

Dario Percy Ccallo darioccalloart Dario Ccallo

Tatiana Anisimova



PEINTRE SUR VERRE ET GRAPHISTE RUSSE



Nature morte suprématiste. Aquarelle

Tatiana est diplômée de l'Académie artistique et industrielle de Stieglitz.

A glass painter and graphic designer, Tatiana is a graduate of the National Academy of Art and Industry in Stieglitz.



004 64 80 49 71 80
anisstudio@inbox.ru

Tatiana Anisimova

Sabino Puma



AQUARELLISTE



Natif de Cuzco, au Pérou, Sabino peint avec son âme et son cœur. Imprégné de sa culture inca et française, il peint des paysages à l'aquarelle d'une façon très singulière, avec une dominante de bleu.

Born in Cuzco, Peru, Sabino paints with his heartfelt spirit. Imbued with his Inca and French culture, he depicts landscapes in watercolour in a very distinctive style using dominant hues of blue.



07 88 59 96 59

shapito222@yahoo.es

📍 Arte sabino puma 📍 sabinopumaquispe

Ginette



ARTISTE PLASTICIENNE



Une palette inspirée et vibrante où l'inconscient d'un geste, à la fois doux et nerveux, reflète bien l'énergie du monde actuel.

The unconscious of a gesture, both soft and nervous, reflecting the energy of today's world is to be savoured in this painter's inspired and vibrant palette.



33400 Talence

06 11 59 74 58 GinettePlaymo33@hotmail.com

  [GinettePlaymo](https://www.instagram.com/GinettePlaymo)

Geneviève Deliry



ARTISTE AU PAYS DES COULEURS

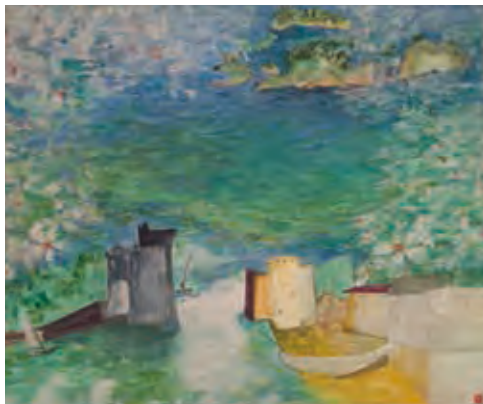

D'Ouest en Est/ Nishi Higashi
La Rochelle, Matsushima (Pigments naturels japonais)
Exposé à Ginza Tôkyo Japon

« *La beauté sauvera le monde.* »
« *Beauty will save the world* »
(Dostoïevski)



Atelier Résidence Mondragon
4 rue François Viète 17000 La Rochelle
Sur RV 06 15 87 09 89
genevievedeliry17@gmail.com
<http://deliry.wixsite.com/genevievedeliry>
 [genevievedeliry17](https://www.facebook.com/genevievedeliry17)

Piendon



PEINTRE



Éventail de couleurs,
entre énergie, matière et
mouvement.
Aboutir au plaisir de la
création, voyager dans
l'imaginaire en libérant
des émotions dynamiques
et joyeuses.

Range of colours,
balancing energy, texture
and movement.

To reach the pleasure of
creation, to travel in the
imagination by releasing
dynamic and joyful
emotions.



17000 La Rochelle
07 83 32 09 16
joellegoldstein@yahoo.fr

Rosa B



ART PAINTING



L'énergie créative et inspirée de Rosa invite à ressentir une émotion intime à travers les motifs symboliques qu'elle transmute de la réalité à l'idéalité. Quand elle peint, elle laisse cheminer ses intuitions dans un dialogue avec les formes et les couleurs dont elle fusionne l'harmonie. Elle parle à notre imagination et cela fait du bien.

Rosa's creative and driven energy invites you to feel an intimate emotion through the symbolic motifs that she transmutes from reality to ideality. When she paints, she first lets her intuitions run their course in a dialogue with shapes and colours which she then harmonizes—resulting in a most pleasant conversation with our imagination.

06 86 78 98 41
rosa.artpainting@gmail.com
f Rosa Art'painting

Charly Fergé



PEINTRE SCULPTEUR COLLAGISTE



Chaque visage est unique et révèle, à travers son regard, l'âme d'une personne. En jouant sur les nuances Charly nous offre sa poésie, du rêve et de la réflexion qui vise à exprimer ou suggérer la spiritualité et l'authenticité des émotions, des sentiments et de l'affectivité qui caractérisent l'être humain.

Each face is unique and reveals through the eyes the very soul within. By playing with nuances, Charly offers us his poetry, filled with dreams and reflections, which aims to express or suggest the spirituality and authenticity of emotions, sentiments and affectivity that characterize the human being.



06 58 49 20 76
charlyferge@gmail.com
f Frg ch-Art-ly



Léa



ARTISTE PEINTRE



06 66 21 30 51
michele.queslin@laposte.net

Dany Soyer - dane



ARTISTE PEINTRE



La Rochelle
06 07 55 34 28

dany.soyer@wanadoo.fr

www.danysoyer.wixsite.com/artiste-peintre

Dany Soyer

Monique Marchaisseau



ARTISTE PEINTRE



Exposition Galerie Espace des Arts PRALONG Domaine de Beaupré 68500 Guebwillier www.domainedebeaupre.com

14 bis rue Paul Berjonneau 85580 St-Michel-en-L'Herm / 24 clos Vauban 17410 Saint-Martin-de-Ré
02 51 30 24 81 - 06 11 96 73 68 monique.marchaisseau@orange.fr
<https://pralong.jimdo.com/peintres/marchaisseau> - www.artsper.com

Janine Sengel



AQUARELLISTE



07 86 35 60 81
janine.sengel@sfr.fr
sengeljanine.canalblog.com

Virjules



ARTISTE PLASTICIEN



Atelier Galerie
4, rue Cardinal Les Minimes 17000 LA ROCHELLE
ou sur RV 06 84 66 35 98
virjules.ap@gmail.com
www.virjules.com

Rémy Demestre



ARTISTE PEINTRE



Rémy Demestre, qui a retrouvé la lumière sur la vie grâce à l'art, axe son œuvre sur l'énergie positive. Sa peinture, guidée par son subconscient et constamment en recherche de nouvelles vibrations, a pour but de susciter la joie et le bien-être.

Rémy Demestre, who rediscovered the light of life through art, has chosen to channel positive energy and anticipation of good into his work. His painting, guided by his subconscious mind and continuously in search of new vibrations, aims to radiate joy and wellness.



Atelier Exposition 1 Avenue Foch 17500 Jonzac
06 98 42 79 12

demestreremy@gmail.com
www.remydemestre.com

📍 Rémy Demestre Artiste peintre 📧 remydemestre_artiste_peintre

Papa Gora Seck - Geuz



PLASTICIEN



D'origine sénégalaise, enfant chéri de Bordeaux et de la diaspora africaine, Geuz prépare ses 20 ans de carrière. « Seul le travail et le sérieux font la fierté de l'homme sur terre. »

Of Senegalese descent, a cherished child of Bordeaux and the African diaspora, Geuz is a visual artist celebrating his 20-year career.

“Only a man’s work helps to define his worth on earth. It is a chance to find himself.”



Atelier
64 av. Jean Moulin 33610 Cestas Gazinet
06 65 62 99 43 - 07 52 49 80 05

geuzart@gmail.com
 Geuz artiste peintre

Xavier Sterke - XJF



ARTISTE PEINTRE CONTEMPORAIN



Cette aventure colorée qui démarre au fond des pensées de l'artiste nous invite à voir au-delà des choses, à l'intérieur de la matière, du cœur des gens... une recherche esthétique, poétique, presque métaphysique où l'imaginaire rejoint l'interprétation graphique. Fragile alchimie entre les contraintes de la technique, la création et la liberté.

This colourful adventure emerges from the artist's most profound thoughts inviting us to see beyond things, materials and people's hearts. A poetic, aesthetic, almost metaphysical research where imagination meets graphic interpretation. Fragile alchemy between the constraints of creation, freedom and technique.

Prix d'Art contemporain par l'Académie d'Art de Rome Prix de L'Univers des Arts par la Société Nationale des Beaux arts Paris. Expositions Paris, Nice, Antibes, Nantes, Bourges, Ormesson, Blois, Tours, Vendôme, Rome, Ferrera, Florence, Barcelone, NY, Montréal... Artiste côté Drouot et Artprice.



Atelier
17340 Chatelaillon-Plage sur RV +33 (0)6 42 81 57 25
xavier.sterke@hotmail.fr
www.xavier-sterke.com

Avec la terre, sa matière de prédilection, Cendrique modèle, sculpte et aborde les thèmes animaliers, corporels ou décoratifs.

Ses toiles dédiées à la transparence des océans offrent un mouvement, une ondulation de couleurs qui s'opposent, s'interpénètrent, se contournent, comme des alluvions ou les froissements d'un papier. D'autres peintures florales aux arômes imaginaires, illustrent sa sensibilité à la nature, vivante et indéfiniment printanière. Chaque toile est un bouquet.



Clay being her favourite material, Cendrique sculpts, models and explores the animalistic, decorative and human anatomy themes. Her canvases, dedicated to the transparency of the oceans, offer a wave motion of colours that clash, sweep and intermingle with each other, like an alluvial plain or a crumpled piece of paper. Other floral paintings, lively and indefinitely vernal, illustrate her sensitivity to nature diffusing imaginary aromas. Each canvas is a bouquet.



Cendrique Art



PEINTURE SCULPTURE
MODELAGE



Atelier
Cendrique ART
5 rue Yves du Manoir
33260 La Teste-de-Buch
sur RV
06 07 69 80 90
cendrique.desjeux@
gmail.com
www.cendriqueart.com
© cendrique
f cendriqueart

Joëlle Lagier



ARTISTE PLASTICIENNE



Métissages



Visite de son atelier de Lagord
sur RV 06 86 92 36 30 joelle.currat@gmail.com
www.joelle-lagier.com
fr.artquid.com

Cotée Artprice et Akoun depuis 2000, Joëlle a exercé sa passion pour la peinture aux côtés de Manolo Ruiz Pipo, élève de Picasso. Ayant notamment exposé à Paris, Beyrouth et New York, elle aime partager sa vision du monde à travers des œuvres originales, symboliques et colorées.

Listed by Artprice and Akoun since 2000, Joëlle has explored her passion for painting alongside Manolo Ruiz Pipo, a pupil of Picasso. Having exhibited in Paris, Beirut and New York, to name a few, she enjoys sharing her vision of the world through original, symbolic and colourful works of art.

Guénolée Carrel



ARTISTE PEINTRE



Un art coloré, très inspiré de courants voyageurs primitifs, naviguant autour de personnages poétiques aux yeux carrés (les fameux yeux fenêtres)... Dans cet univers varié, d'autres surprises sont à découvrir... Guénolée est installée à Montournais dans le Bocage vendéen. Son atelier ouvrira courant de l'été 2021. Son actualité est visible sur son site et sa page Facebook.

A colourful art, very much inspired by primitive travelling currents, sailing around poetic characters with square eyes, also known as «window eyes». In this rich universe, there are many other pleasant discoveries to be made. Located in Montournais, in the Vendée farmland, her workshop will open in the summer of 2021. If you wish to keep up to date with Guénolée's recent information, please visit her website and Facebook page.



Atelier 7 La Rivoire 85700 Montournais
sur RV 06 89 41 49 25 guenocarrel@yahoo.fr
www.guen-au-chocolat.20mn.com

 [Guenolee.Carrel](https://www.facebook.com/Guenolee.Carrel)

Joëlle Laboue

/////////
SCULPTEURE



La Terre et le feu
La terre vecteur de pensées
Le feu révélateur d'émotion.
Earth and fire
Earth bringing thoughts to life
Fire giving life to emotions.

/////////

17190 Cheray
07 87 49 57 64 creajo17@gmail.com
f Creajo



LABOUE.JOELLE17

Eve Baurens



PEINTURE MIXTE SUR BOIS



Exposition à l'année à la Cadrerie Royale 49 bis avenue Gambetta 17300 Rochefort
Atelier 6 impasse Saulnière 17160 Matha
06 23 36 77 36 eve.baurens@gmail.com
www.eve-baurens.odexpo.com
📍 eve baurens

Ginette Provost



TABLEAUX DE BOIS



Toujours attirée par les pierres et le bois, ce sont les turquoises et le cuivre qui sont à l'honneur sur ce tableau, primé au Salon international 2020 de La Rochelle.

With her abiding attraction for stones and wood, it is turquoise and copper that are in the spotlight on this painting which won an award at the Salon international 2020 de La Rochelle.



Atelier 3 rue Saint-Yon
17000 La Rochelle
05 46 29 22 60
06 08 13 33 63
ginette.provost@wanadoo.fr

Nacera Basta



ARTISTE PORTRAITISTE



Votre portrait toutes techniques.
Cours enfants et adultes. Méthode Beaux-Arts.



Atelier 3 rue du Général de Gaulle
17139 Dompierre-sur-Mer
06 98 74 59 23 bastaportraitiste@gmail.com
www.artcerana.fr  Nacera Basta

Thierry Vaudein



ARTISTE PEINTRE



Portrait, nu, abstrait et motifs africains

47 avenue Danton 17000 La Rochelle
07 66 84 32 25 tvaudein@laposte.net
 tvaudein  Thierry-VAUDEIN

Marie-Anne Bernaulte-Khen



Marie-Anne s'éloigne de la figuration pure, tout en gardant des éléments identifiables dans ses créations, qui illustrent la vie maritime ou le vignoble.

Revealing a predilection for maritime and vineyard landscapes, Marie-Anne moves away from pure figurative painting while retaining identifiable elements in her creations.



Atelier sur RV
66 rue Lacanau 33200 Bordeaux
07 86 52 87 80
m.a.bernaulte@gmail.com

Caroline Fombaron



Ancienne élève de l'École du Louvre, Caroline a fréquenté les Beaux-Arts de Cherbourg et des ateliers d'artistes célèbres avant d'exposer à l'international. (Stages sur site et cours à l'atelier)

A former student of the École du Louvre, Caroline attended the Beaux-Arts de Cherbourg and seminars of prestigious artists before exhibiting internationally. (On-site internships and lessons at her workshop)



Galerie Atelier du Bois Fleuri
68 rue des Grands Bois 16430 Champniers
06 10 10 45 31 carolinefombaron@aol.com
www.carolinefombaron.net  Caroline Fombaron

Mi Baudry



PEINTRE



Entre figuratif et abstrait, la peinture de Mi Baudry reflète les strates de ses émotions et un rapport intense face à la nature. **Influences, contrastes, imaginaire** sont ses maîtres-mots.

Between figurative and abstract, Mi Baudry's painting reflects the strata of her emotions and intense relationship with nature. **Contrasts, influences and imagination** are her bywords.



La Rochelle et Biscarosse
07 81 71 21 20 mi.baudry@gmail.com
<https://mibaudry.wordpress.com>
© mibaudry

Fleur Brignoli

//////////
ARTISTE PEINTRE



Peinture acrylique
sur toiles (grands formats)

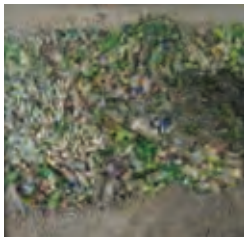

Collage et peinture
sur toiles (petits formats)

//////////
06 27 25 91 33
mail@fleurbrignoli.fr
www.fleurbrignoli.com

Joël Beller

//////////
ARTISTE PEINTRE



En créant, Joël fait sa part du voyage esthétique,
le reste nous appartient.

By creating Joël charts a path towards an aesthetic
journey then lets us lead the way.

//////////
33130 Bègles 07 66 76 71 74
j.bellerp@gmail.com
Joelbeller.wordpress.com
© jo_beller

Marie Guilhot



ARTISTE PLASTICIENNE



Par ses créations semi-abstraites, peintures ou sculptures, Marie met en scène des corps, des fragments de vie significants, à travers des instants capturés et offerts.

Through her semi-abstract artworks, paintings or sculptures, Marie stages bodies, significant fragments of life, through seized and surrendered moments.



La Rochelle
06 24 16 11 55
marieguilhotpainter@gmail.com
<https://marie-guilhot.fr>

Léa Pastien



PLASTICIENNE ILLUSTRATRICE



Jeune diplômée des Beaux Arts d'Angers et titulaire d'un DMA d'illustration, Léa nous offre l'alchimie d'une palette mélancolique et céleste.

A young graduate from the Beaux Arts of Angers and holder of a diploma in Illustration, Léa offers us the alchemy of a dreamy and celestial palette.



Paul'Rolland



SCULPTEUR



Initiation à la sculpture sur pierre calcaire, en taille directe, chaque samedi à partir de 15h.



Atelier de sculpture
SCULPT'ART 17 Paul'Rolland
267 avenue Guitton 17000 La Rochelle
06 14 35 73 63
prolland31@gmail.com
www.galerie-ceation.com/paul-rolland

Pierrette Dijonneau



SCULPTURES ET TABLEAUX

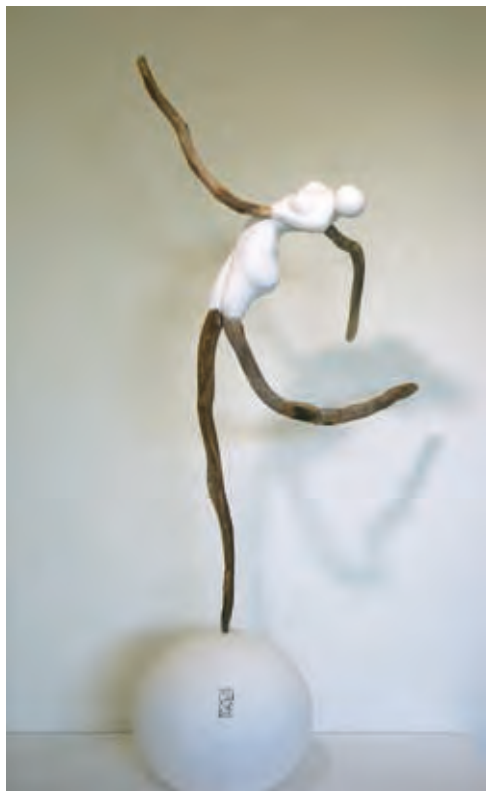

Recherche de l'harmonie du mouvement dans l'élan,
face à la précarité de l'équilibre. Quintessence de la vie.

Her quest is the harmony of movement in the
momentum, facing the precariousness of balance —
the quintessence of life.



Atelier ouvert toute l'année sur RV
Workshop visit by appointment all year
61 rue de Chassagne 17750 Etaules

06 72 09 28 92
pierrette.dijonneau@orange.fr
www.pierrettedijonneau.fr

Les Zarts de Béné



ARTISTE CRÉATIVE ABSTRACT





L'art abstrait est le langage de l'inconscient qui dépose ses doutes et ouvre des chemins vers la rêverie pour qui veut bien s'y attarder.

Abstract art is the language of the unconscious, a free agent of potential doubts. It opens paths to daydreaming for those wishing to wander.



Bénédictte Murail
06 34 87 63 22 leszartsdebene@gmail.com
www.zarts-bene.art

©   [leszartsdebene](https://www.instagram.com/leszartsdebene)

Annie Goy



PEINTURE



Imprégnés d'une grande sensibilité, d'énergie et de rêve, les tableaux, d'Annie sont nourris d'une ambiance cosmique. Couleurs, formes, et mouvements témoignent d'un imaginaire explosif.

Steeped in with dream, energy and high sensitivity, Annie 's paintings are nourished by a cosmic and unreal atmosphere. Colours, shapes and movement reflect an explosive imagination.

Atelier 189 Route de Bretagne
40280 Bretagne De Marsan
06 31 10 85 93 anniegoy40@gmail.com
 [anniegoyartistepeintre](https://www.facebook.com/anniegoyartistepeintre)

Sandrine Étienne



ARTISTE PEINTRE



La création comme espace de liberté, c'est le chant de la vie. Peinture, pastel, encre se mêlent à d'autres composants. Couture, écriture, impression nourrissent son travail. Une invitation au voyage à travers la mémoire, l'espace et le temps Explorations multiples pour l'incarnation de toiles soulignant une abstraction géométrique sérielle.

Creativity is a space in which freedom is the hymn of life. Sewing, writing and printing nurture her work letting ink, paint and pastel intermingle with other components. The embodiment of canvases underlining a serial geometric abstraction through multiple explorations. An open invitation to travel through time, space and memory.



Exposition permanente ouverte 7/7j « ESPACE 57 » 57 rue des Remparts 33000 Bordeaux
Atelier (sur RV) 9 rue de Cheminade - 33000 Bordeaux
06 95 54 76 58 contact@sand-etienne-peintures.fr
www.sand-etienne-peintures.fr

📍 Sandrine Guillery Etienne 📧 sand_paintings

Josiane Cantin



SCULPTRICE



Rencontre entre l'artiste et l'argile. Josiane Cantin nous entraîne dans son monde. Liberté, rêverie, joie, légèreté, patience...

The artist's wonderful encounter with clay. Josiane Cantin takes us into her world: a journey through joy, freedom, lightness, patience and daydreaming.

Artiste cotée Drouot



49400 Saumur
06 82 30 20 65
josianecantin@hotmail.com
cantin.guidarts.com

Martine Durand



ARTISTE PEINTRE



Réenchanter le quotidien en se laissant surprendre par l'inattendu de la rencontre des couleurs, formes et matières qui dansent sur la toile. Inspirées de la nature, les peintures de Martine incarnent des espaces imaginaires, entre abstraction souvent peuplée et allusions figuratives.

Re-enchanting everyday life by letting yourself be surprised by the unexpected encounter of colours, shapes and materials dancing on the canvas. Inspired by nature, Martine's paintings depict imaginary territories, between often populated abstraction and figurative allusions.



Atelier rue du Sablon 17132 Meshers sur Gironde
sur RV 06 14 59 82 49

martine.mdurand@gmail.com www.artmajeur.com/martine-durand

Caroline Minassian



CÉRAMISTE



Expositions à l'année

La Cabane Bleue sur RV
Rue du Fort Louvois
Bourcefranc-le-Chapus
La Cadrerie Royale Rochefort-
sur-Mer

Exposition de printemps

Galerie d'Art L'Escale
3 av du Port Le Château
d'Oléron du samedi 3 avril
2021 à 11 h au lundi 5 avril
2021 à 18 h

Expositions estivales

Cabane de l'Épinette
à Saint-Trojan du 7 au 20 juin
2021 et du 30 août au 12
septembre 2021



"A Fleur de TERRE "

7 rue Maréchal Foch
17320 Marennes
06 98 86 04 60

carolinebenier@orange.fr

© Caroline Minassian

Mounto Reinhardt



ART ABSTRACT CONTEMPORAIN

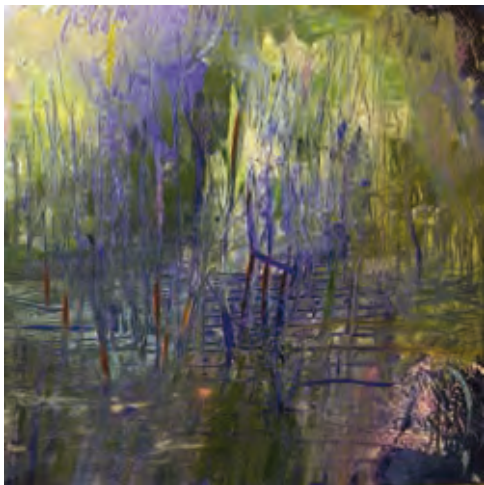

Le but étant d'être révélé dans ce qu'il y a de plus beau, de plus juste en soi ; l'expérience d'Être...

With the intent to be unveiled into one's outmost inner beauty while remaining true to our greatest self; the conscious experience of Being.

La Rochelle
mountoreinhardt@outlook.com
06 13 87 29 89

Lada V' Dovina



ARTISTE RUSSE



OISFAU
DU
BONHEUR

La Rochelle
06 47 84 47 25
ladavdovina@hotmail.com
📍 Lada Vdovina

Martine Voisin Blanc



ARTISTE PEINTRE



Partons ensemble à la recherche de la lumière, de l'émotion, des vibrations du monde Vivant. On ne voit bien qu'avec le cœur...

Let's set off together in search of light, emotion and the great living world's vibrations. It is only with the heart that one sees rightly.



Stages de créativité sur demande 06 16 38 32 63
Atelier 14 rue Adolphe Beaussant 17000 La Rochelle
martinevoisinblanc@gmail.com
www.martinevoisinblanc.fr

Michel Adam et Jean-Pierre Tachon



ARTISTES PEINTRES



www.artmajeur.com/micheladam
17160 Brie sous Matha
06 61 16 28 41
adam-m@orange.fr

www.artmajeur.com/j-p-tachon
17400 St Julien de l'Escap
06 16 24 75 43
j.p.tachon@orange.fr

Norman Guyot



ARTISTE PEINTRE ILLUSTRATEUR



Norman réalise toutes sortes d'illustrations et d'émouvants portraits humains et animaliers, alliant sur tous supports, diverses techniques.

Combining diverse techniques on a myriad of supports, Norman creates different genres and types of illustrations as well as moving human and animal portraits.



Atelier Workshop
45 rue des Pins
17130 Montendre
06 41 26 56 47
normangpainter@gmail.com
Norman Guyot

Oceya



ILLUSTRATION

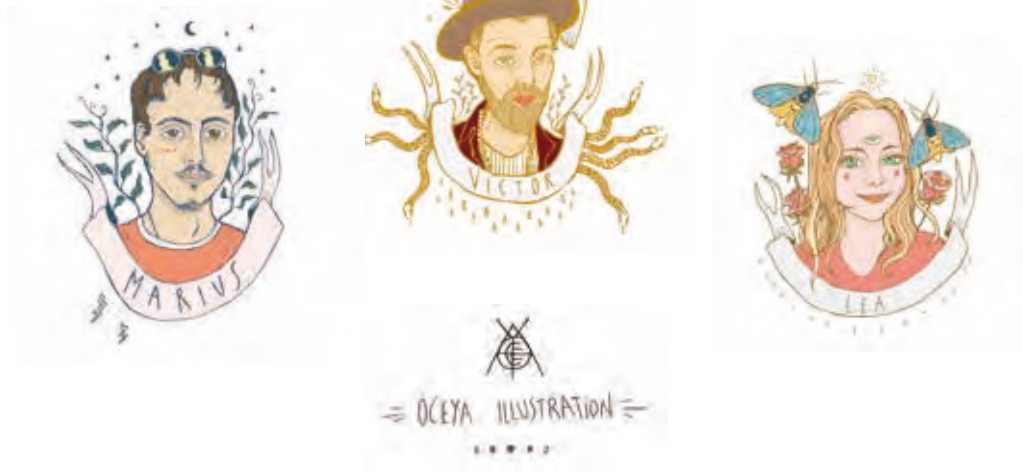

Portraits personnalisés dans un style unique !
Personalised portraits in a unique style!



oceya.music@gmail.com
© oceya.illustration

Corinne Pleindoux



ATELIER PEINTURE ET SCULPTURE



© Photo : Gilles Galacouviellerie

Corinne met à disposition son savoir-faire multidisciplinaire pour un apprentissage personnalisé, contribuant à l'éveil et à l'épanouissement créatif. Ses créations sont en vente à l'atelier, tous les jours sur RV.

Corinne makes her multidisciplinary know-how available for a personalised apprenticeship, contributing to creative awakening and fulfilment. Her works are on sale at the workshop. Open daily, by appointment.

Atelier 44 rue treuil des noyers 17000 La Rochelle
07 86 35 49 52

artistecpleindoux@gmail.com

www.corinnepleindoux.com

© Corinne Pleindoux

J.F. Guelfi



ARTISTE PEINTRE



Après avoir peint des paysages et des scènes figuratives, J.F. Guelfi s'oriente vers l'abstraction. La répartition des couleurs est faite de façon très dynamique. Seul compte le rendu esthétique et émotionnel.

After landscapes and figurative sceneries, J.F. Guelfi is heading for abstraction painting. His colour distribution is very dynamic. Only matters the aesthetic and emotional rendering of the painting.



Atelier
3 chemin de Larriou 31820 Pibrac
07 77 73 09 09

jf.g@neuf.fr

 www.artmajeur.com/fr/artist/guelfi

Christian Gill



PEINTRE ET SCULPTEUR



Une expression intuitive où la couleur, pigments naturels, s'impose dans des créations abstraites ou figuratives. Le graphisme à l'encre de chine accentue le relief et suggère les formes. Fasciné par la matière, Christian sculpte la terre, le bois massif et crée des collages de balsa tel un graphisme en 3D.

Colour, from natural pigments, is used to shape abstract or figurative artworks in a stream of painterly or sculptural tableaux. Graphic design in Indian ink accentuates the relief. Fascinated by various artistic medium, Christian sculpts clay and solid wood, and he also creates balsa wood collages similar to 3D graphics.



Atelier 99 route de la Sablière 85770 l'Île d'Elle
sur RV 06 25 06 54 36

christian.gillegirard@orange.fr

www.cgill-peintre.com

 [peintrecgill](https://www.facebook.com/peintrecgill)

Laurent Martinet - Apus



SCULPTEUR



Apus sculpte le bois et la pierre en taille directe, explore des matières inhabituelles comme l'os ou le corail. L'artiste fait naître du bloc des œuvres uniques qui matérialisent son imaginaire.

Apus sculpts wood and stone using a direct carving technique and explores unusual material such as coral and bone. From raw materials, the artist brings unique artworks into the world enabling his imagination to take shape.



Atelier La Petite Coutrolle Moreilles
85450 Chaillé les Marais
02 51 56 26 73 - 06 98 49 29 08
apus.martinet@free.fr
www.apus.martinet.free.fr



PEINTRES
SCULPTEURS



Arlette BOSSY
06 65 33 81 64
arlette.bossy@yahoo.fr



ETTESCOT - Cosette SCOUARNEC
06 86 06 45 91
cosette.scouarnec@sfr.fr



Yveline LECONTE
06 67 96 16 20
dominique.leconte547@orange.fr



Jacky NAMER
06 73 35 50 89
jacques.namer@orange.fr



Liliane LAFFITE
06 08 47 46 01
laffite.liliane@sfr.fr



Expositions Exhibitions du 19 au 25 avril 2021 / du 9 au 15 août 2021
Concours Painting contest du 11 au 17 octobre 2021



Martine GRÉGOIRE
06 83 73 36 20
mgregoire.chatel@orange.fr
www.martinegregoire.com

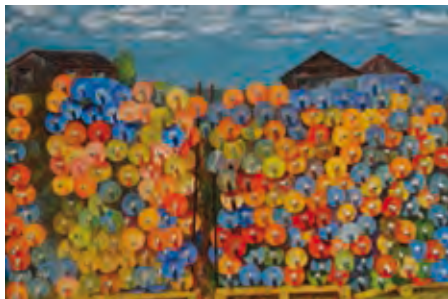

HACHEDET - Henri DELEPLANCQUE
06 80 78 18 82
henri.deleplancque1@orange.fr

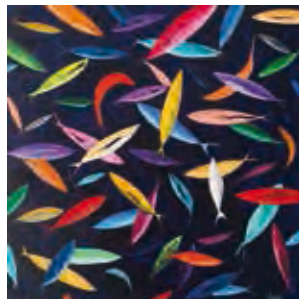

DANE - Dany SOYER
06 07 55 34 28 dany.soyer@wanadoo.fr
www.danysoyer.wixsite.com/artiste-peintre



Nicole CHAILLAT
06 81 09 38 51
chaillat.nicole@orange.fr



Régine MANSANDRE
06 71 61 06 81
regine.mansandre@orange.fr
www.reginemansandre.com



Anne DEVEAUX
06 01 80 97 63
anne.deveaux@laposte.net



Les Amis de l'Art 17 : Beauséjour 17340 Chatelaillon lesamisdelart17@orange.fr
Expositions : Espace Carnot 17340 Chatelaillon-Plage

Philippe Claverin - Urbexophil



ARTISTE PHOTOGRAPHE



Passionné de photographie et d'exploration urbaine, Philippe Claverin aime à penser que nous sommes de passage « ici » et qu'avec le temps et l'oubli, seules les constructions subsisteront.

Malgré l'interdit et les risques encourus, il photographie les ouvrages bâtis par l'homme, utilisés puis laissés à l'abandon qui témoignent de notre patrimoine et du savoir-faire de nos « anciens ».

Au travers de ses clichés transparaissent toute l'émotion de cet héritage commun et les richesses de notre histoire.

Passionate about photography and urban exploration, Philippe Claverin believes that we are all just passing through and that, with time and oblivion, only the human-made environment will remain.

Despite the ban and risks involved, he photographs decaying architecture and abandoned buildings. He captures the beauty of ruins, bearing witness to the preservation of our heritage and the know-how of our elders

All the emotion of this common heritage and the richness of our history reveal themselves through his photographic artwork.



06 21 37 07 37

urbexophil@gmail.com - www.urbexophil.com



Urbexophil



International contemporary artists

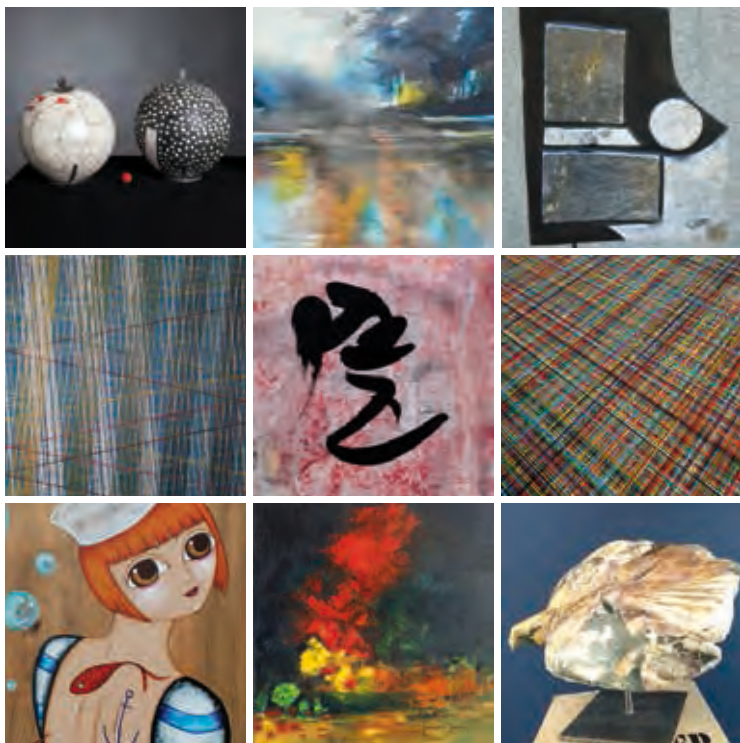

Annie Chaigneau • Francine Gautreau • Maryvonne Lorgeré
 Laurence Girault-Reux • Nathalie Gautier-Desfossé • Laurence Girault-Reux
 Coralie Joulin • Françoise Laine • Etescot

Les artistes de l'association Peintres et Sculpteurs de l'Île de Ré
 exposent leurs œuvres à la Galerie Sénac de Meilhan sur le port de la Flotte en Ré



Sébastien Bè • Régine Mansandre • Catherine Le Bouill
 Francine Gautreau • Janine Sengel • Patrice Simon
 Patrice Simon • Pierre Boesch

Suivez leur actualité @ galerie-senac f galeriesenac psre.galeriesenac@gmail.com



GALERIE SÉNAC DE MEILHAN

Peintres et sculpteurs de l'île de ré

Expositions d'avril à novembre Ouvert tous les jours

Quai de Sénac (sur le port) La Flotte en Ré +33(0)5 46 09 97 71

psre.galeriesenac@gmail.com

Suivez l'actualité @ galerie-senac f galeriesenac

Sylvie Dujardin



COLLAGES



Les Élégantes
Collage sur toile, 80 x 80 cm



06 89 29 97 01
sylvie-dujardin@hotmail.fr
f Sylvie Dujardin collages

Teiry*



PEINTURES



JC
Métal sur bois, 50 x 50 cm



06 84 52 88 78
teiry@outlook.fr
f Teiry peintures

Jocelyne Uvalle



PEINTRE SUR PORCELAINÉ



Cours et stages de peinture sur porcelaine pour débutants et initiés, adultes et enfants à partir de 12 ans
Commandes personnalisées
Exposition au CARGO BLEU à Saint-Savinien-sur-Charente
Visite atelier sur RV.

Workshop by appointment.



L'Art'elier de Joce
19 rue de la Garenne Torfou 17250 Saint-Porchaire
06 31 63 40 22 contact@lartelierdejoce.fr
www.lartelierdejoce.fr

Christine Rose



TAPISSIER RÉNOVATION ET CRÉATION



Adhérente en exposition permanente
au CARGO BLEU
à St-Savinien-sur-Charente
Visite atelier sur RV.
Workshop by appointment.



L'Atelier Christine Rose
14 rue du Lavoir 17430 St-Coutant-le-Grand
06 17 62 43 07 christine.rose17@orange.fr
www.christinerosetapissier.com



Anne Dahomé



PEINTRE SUR PORCELAIN ET CÉRAMIQUE ÉMAILLÉE



Allier les techniques de peinture à celles de l'Art du Feu, voilà ce qui a séduit Anne dans ce travail sur émail cuit. L'apport de textures permet de donner un effet résolument moderne et tactile, qui incite à braver l'interdit du toucher.

Combining painting techniques with those of the Art of Fire is what seduced Anne in creating baked enamel pieces. The addition of textures intensifies the resolutely modern and tactile effect, which incites to brave the ban on touching the art.

Cours et réalisations sur commande.
Courses and commissioned works on demand.



Atelier
27 rue Ruibet et Gatineau 17140 Lagord
sur RV 07 87 81 88 76
contact@porcelana.fr
www.porcelana.fr

Sylvie Riou-Marillaud



Instaure un dialogue singulier entre la photographie et la peinture sur des supports en bois retravaillés.

Creates a distinctive dialogue between the media of photography and painting on reworked wooden supports.

07 87 95 81 27
 rioumarillaud@gmail.com
 f Riou-Marillaud Sylvie
 @ rioumarillaud



Guillaume



Créateur de bijoux aux influences multiculturelles. Modèles uniques en argent massif et pièces naturelles.

Jewelry designer creating unique solid silver and natural pieces which reflect his multicultural influences.

Tissanié



06 41 39 23 20
guillaume.tissanie@yahoo.com
www.fusyon.com
f Guillaume Tissanié
@ fusyon_creations

Chrystel Groot



Cette artiste peintre travaille la matière au couteau, en superposition, telle des strates, constituant un terrain propice à la création.

This painter's knife-work, like superimposed layers of colours, is at the heart of her unique expressiveness.

06 83 02 66 23
ch-groot@orange.fr
f Chrystel Groot
@ Chrystel Groot

atelier de martina



LE JEU DE PEINDRE D'ARNO STERN



Le JEU de PEINDRE vous propose un moment hors du temps. Ce jeu sincère et ludique fait plaisir, dégage votre créativité, renforce votre concentration et vous laisse vivre un moment libre et protégé. Le JEU de PEINDRE se joue avec des pinceaux de haute qualité et des couleurs brillantes (bio). En petits groupes, chacun a la liberté totale de peindre et de s'exprimer sans jugement et sans dérangement. Un cadre ludique assure le déroulement du jeu en toute simplicité.

JEU DE PEINDRE offers you a moment out of time. There is a lot of pleasure to be found with this playful and straightforward game. It releases your creativity, strengthens your concentration and lets you experience a liberating and privileged moment. At JEU DE PEINDRE one plays with high-quality brushes and dazzling organic colours. In small groups, everyone has complete freedom to paint and express themselves without judgment or disturbance. Easy rules keep the game going in a playful simplicity.



Pour toute personne entre 3 et 103 ans
Carte de découverte 6 séances 78 € matériel inclus
Séances : Dim. 11h - 12h30 - Mer. 14h30 - 16h et 17h - 18h30

atelier de martina
22 rue Jean Pierre Blanchard, bât. Kessel
17000 La Rochelle
06 37 82 54 49
www.formation-jeudepeindre-martina.com



Hôtel D'Orbigny



UNE SAISON UN ARTISTE



Exposition de peinture de mars à novembre, chaque année un nouvel artiste...



47 bld de la république
17340 Châtelailloin-plage
05 46 56 24 68
info@hotel-dorbigny.com
www.hotel-dorbigny.com

Bertrand Mosaïque



POP ARTISTE



Bertrand s'inspire de la pop culture et crée des tableaux originaux en mosaïque.

Inspired by pop culture, Bertrand creates original mosaic paintings.



Bertrand Mosaïque
06 36 57 22 76 bertrand.mosaïque@gmail.com
📍 📞 bertrand.mosaïque

Lo



ARTISTE PEINTRE



Atelier sur RV
17630 La Flotte en Ré
06 43 35 20 84

laurencedore.art@gmail.com
artmajeur.com/laurencedore-art

Pierre Rebichon



PEINTURES ET ANIMATIONS



Un monde cupide

« Du Baroque-Fort » Les toiles ont toutes un code couleur constant, et la lune en haut à gauche... Rendez-vous sur le site internet pour plus d'infos.

«Du Baroque-Fort». The canvases all have a constant colour code and, in the upper left corner, the ever-present crescent moon. Visit the website for more information.



79000 Niort
06 09 01 93 20 rebichon@gmail.com
www.rebichon.net
pierre.rebichon



GALERIE D'ART

www.galeriearnaud.com



Expositions temporaires d'artistes contemporains

PEINTURES - SCULPTURES - DESIGN

Retrouvez toute la collection en ligne

www.galerie-antoine.com



3 passage de la corvette
le gabut 17000 La Rochelle
galeriearnaud@gmail.com
www.galeriearnaud.com  [galeriearnaud](https://www.facebook.com/galeriearnaud)

ArtBook *Edition*

www.artbookedition.com

